

# ELINA PATYKOVA

## ВЫКРОЙКИ

### ФУТБОЛКА OVER

СЛОЖНОСТЬ ★☆☆☆☆

#патыкова\_футболкаOver

Футболка большого объёма, прямого силуэта. Вырез горловины округлой формы, обработан притачной обтачкой из кашкорсе. Линия плеча спущена, рукав рубашечного покроя. Изделие и рукава по низу обработаны на плоскошовной машине (можно заменить швом двойной иглой).

Запрещается передавать платные выкройки третьим лицам, а также размещать выкройки в открытом доступе. Бесплатные выкройки разрешено копировать и размещать со ссылкой на первоисточник.

#### ДЛЯ ПОШИВА НАМ ПОНАДОБЯТСЯ:

- кулирка с лайкрой,
- рибана или кашкорсе,
- нитки в цвет ткани,
- иглы Jersey 70-80 или Stretch 70-80.

#### РАЗМЕРЫ НА РОСТ

38, 40, 42, 44, 46, 48, 50, 52, 54, 56, 58, 60, 62  
на рост 158, 164, 170, 176

Длину изделия и рукава измеряйте по себе (модели), так как при одном и том же росте, эти параметры могут отличаться от типовых.

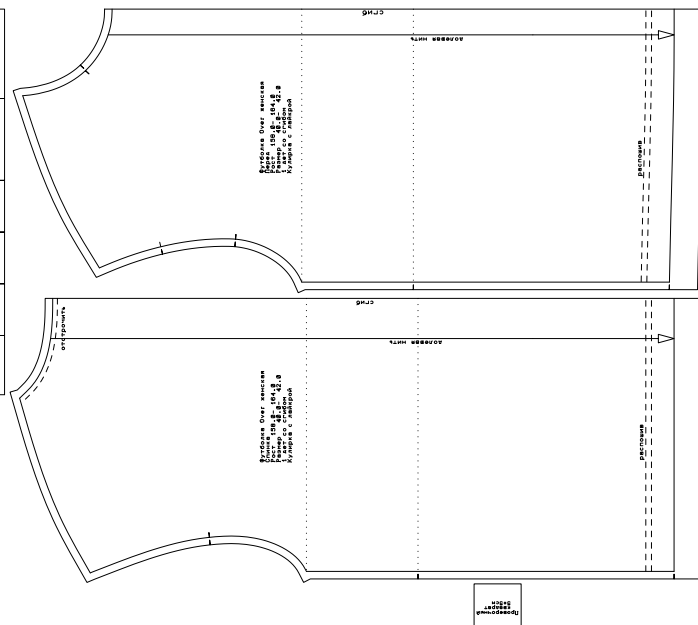
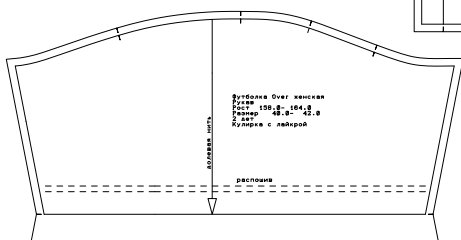
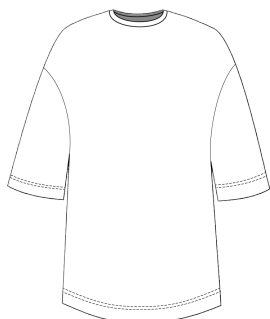

МАСТЕР КЛАСС ПО ПОШИВУ смотрите на сайте [www.elina-patykova.ru](http://www.elina-patykova.ru)

Размерная сетка												
Рост, см	158-164						170-176					
Размер	40-42	44-46	48-50	52-54	56-58	60-62	40-42	44-46	48-50	52-54	56-58	60-62
Обхват груди, см	80-84	88-92	96-100	104-108	112-116	120-124	80-84	88-92	96-100	104-108	112-116	120-124
Обхват талии, см	60-64	68-72	76-80	84-88	92-96	100-104	60-64	68-72	76-80	84-88	92-96	100-104
Обхват бёдер, см	88-92	96-100	104-108	112-116	120-124	128-132	88-92	96-100	104-108	112-116	120-124	128-132

Табель мер												
Рост, см	158-164						170-176					
Размер	40-42	44-46	48-50	52-54	56-58	60-62	40-42	44-46	48-50	52-54	56-58	60-62
Длина по середине спинки (от горловины до низа), см	68,3	69,3	70,3	71,3	72,3	73,3	72,3	73,3	74,3	75,3	76,3	77,3
Длина рукава, см	20,8	21,3	21,7	22,2	22,8	23,2	23	23,5	24	24,5	25	25,5
Ширина по линии груди (между боковыми швами, под проймой) 1/2, см	58	61	64	67	70	73	58	61	64	67	70	73
Ширина плеча (с учётом обтачки), см	22,4	22,8	23,3	23,7	24,1	24,4	22,4	22,8	23,3	23,7	24,1	24,4
Ширина рукава сверху (под проймой) 1/2, см	23,3	24,3	25,4	26,5	27,6	28,9	23,8	24,8	25,9	27	28,1	29,4

Прибавка к обхвату груди - 22-32 см

Прибавка к обхвату плеча - 20,5-21,1 см

Расход материала												
Рост, см	158-164						170-176					
Размер	40-42	44-46	48-50	52-54	56-58	60-62	40-42	44-46	48-50	52-54	56-58	60-62
Кулирка с лайкрой с запасом 15 см (ширина 180 см), м	0,96	1,16	1,19	1,21	1,23	1,26	1	1,22	1,25	1,27	1,3	1,32

5 \* 5 см

Выкройка является авторской.  
И принадлежит Элине Патыковой. Перепродажа,  
публичное размещение и передача третьим лицам  
запрещена и преследуется по закону.  
Выкройки только для личного пользования.

Футболка Over женская  
Перед  
Рост 170.0 – 176.0  
Размер 60.0 – 62.0  
1 дет со сгибом  
Кулирка с лайкрой

С И Г

Р

@elina\_ratykova

Долговязин

@elina\_ratykova

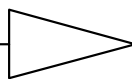

распошив

отстрочить

ELINA PATUKOVA  
ПРО ШИТЬЕ

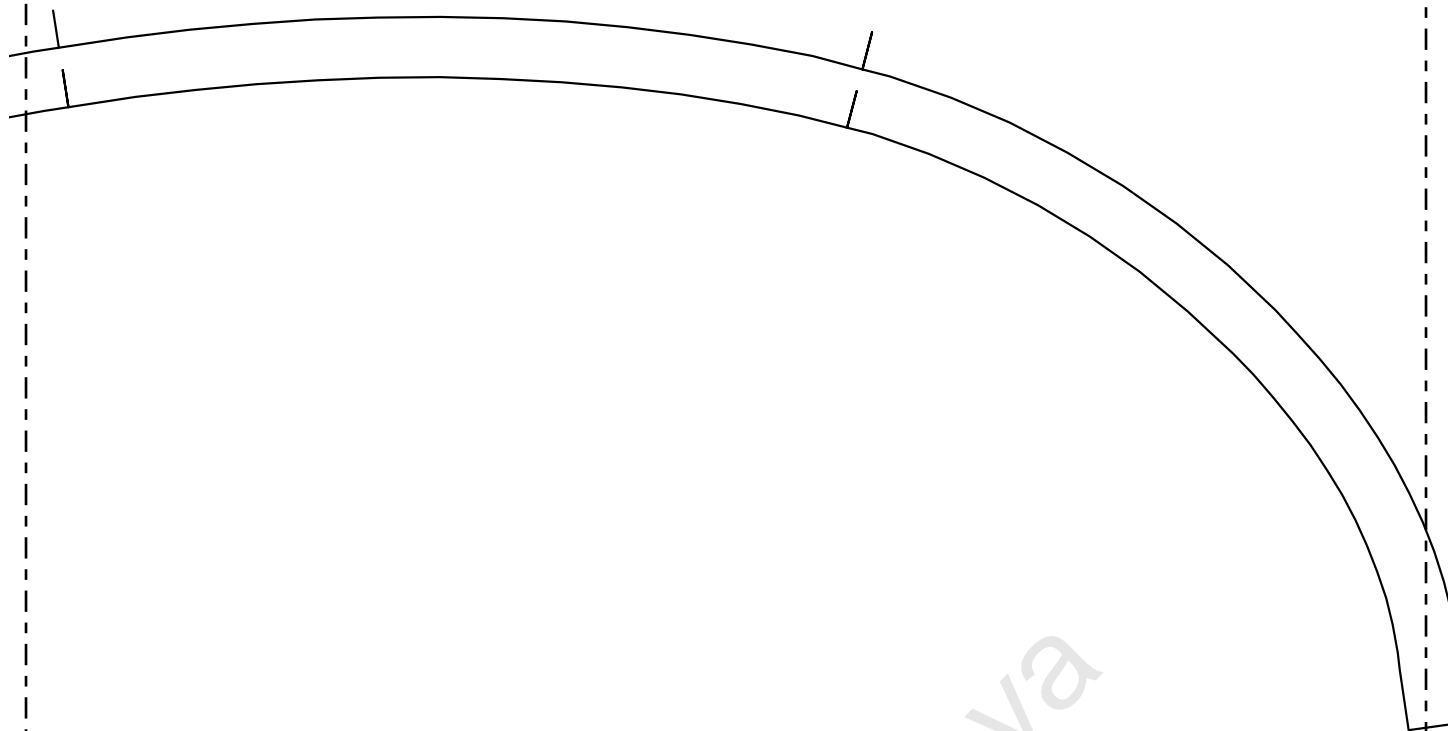

@elina\_ratykova

Фронтальная женская

170.0 - 176.0

60.0 - 62.0

Страница: 1 (фрагмент 8 из 20)

Ряд Б страница 3

со сгибом  
орка с лайкрой

НИТЬ

СЛИБ

Страница: 1 (фрагмент 8 из 20)

Ряд Б страница 3

со сгибом  
орка с лайкрой

НИТЬ

СЛИБ

Страница: 1 (фрагмент 8 из 20)

Ряд Б страница 3

со сгибом  
орка с лайкрой

НИТЬ

СЛИБ

ДОЛГОВАЯ

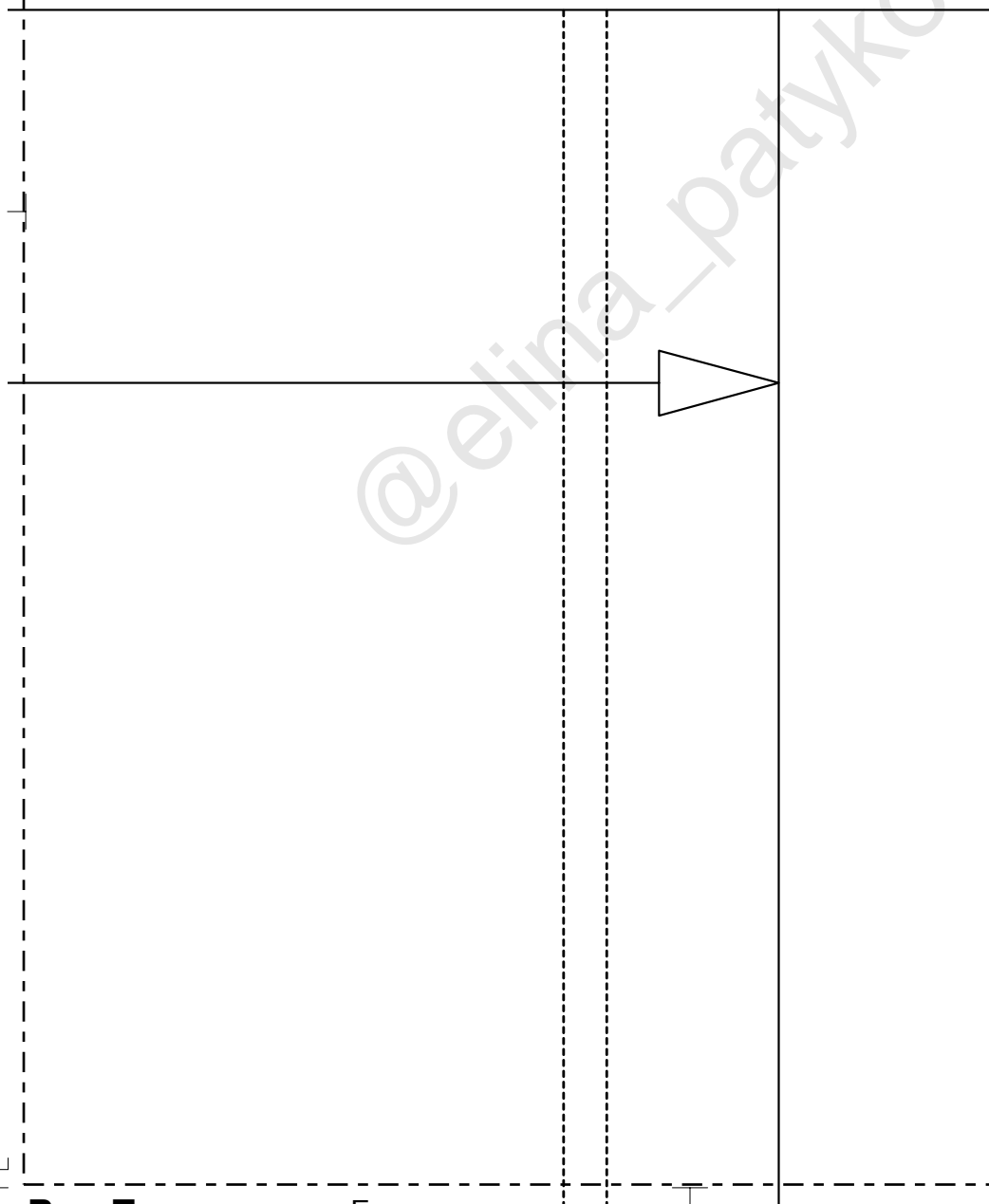
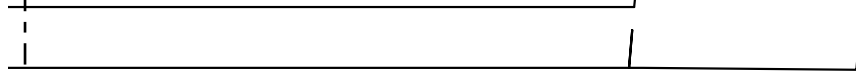

середина  
спинки

Футболка  
Обтачка  
Рост 170  
Размер  
1 дет  
Рибана

@elina\_ratykova

1 де  
Кулир

@elina\_ratykova

@elina\_ratykova

Проворочный  
квадрат  
5\*5см

распошив

@elina\_ratykova

1 Over женская  
горловины  
10.0-176.0  
60.0- 62.0

середина  
переда

перегиб

Фут  
Рук  
Рос  
Раз  
2 Д  
Ку л

долевая нить

тболка Over женская  
кав  
ст 170.0 – 176.0  
эмер 60.0 – 62.0  
дет  
лирка с лайкрой

распошив

@elina\_ratykova